

PODKROVÍ

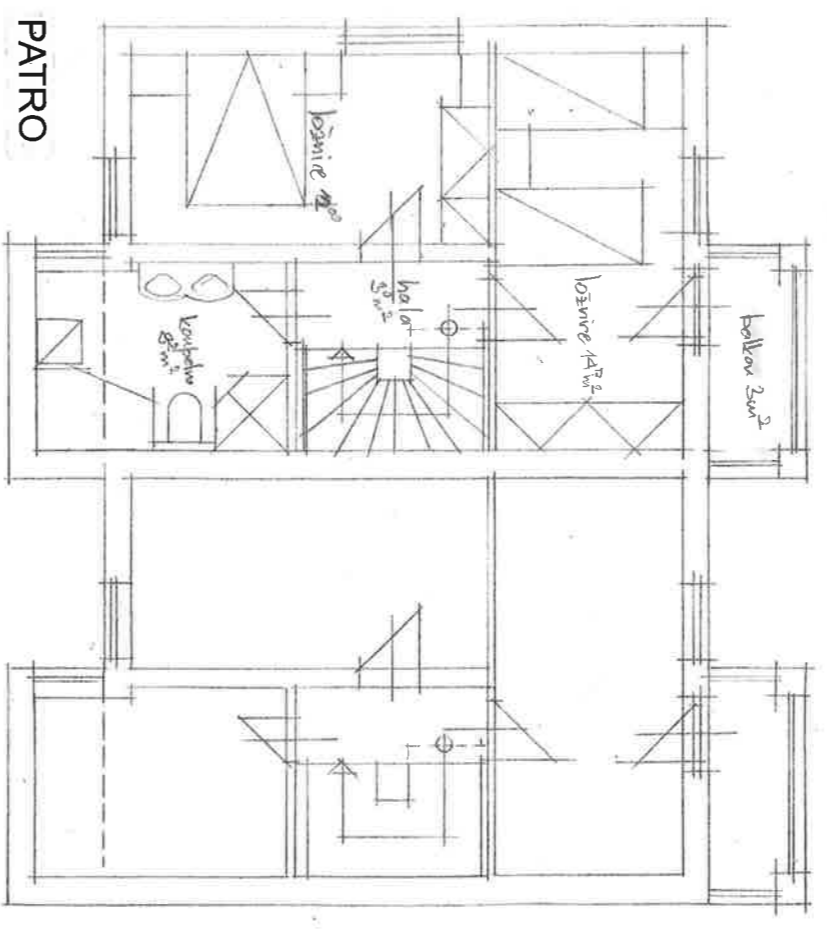

PATRO

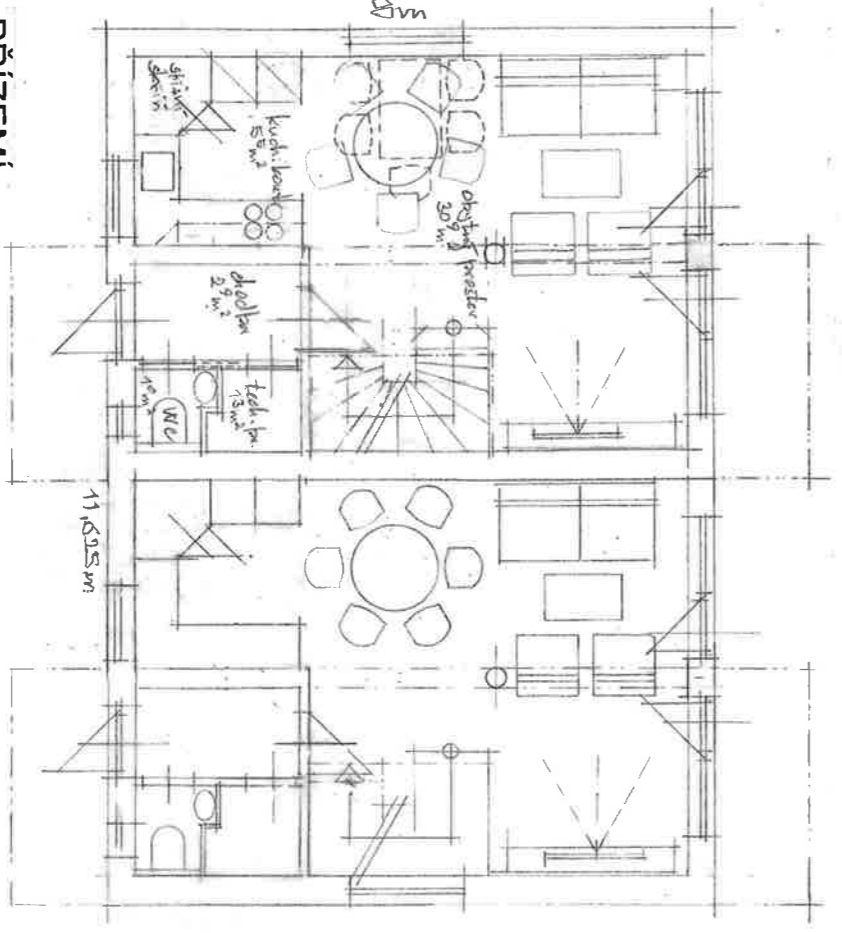

PRÍZEMÍ

ZÁKLADNÍ ÚDAJE :

- Zastavaná plocha 93,00 m²
- Obytná plocha 115,20 m²
- Užitná plocha 208,50 m²
- Obestavený priestor ... 831,00 m³
- Cena stavby na kľúč 3.300.000,-Kč
- Byt: 2 x (3 + Kk + Atelier + Prísl.)

RD ÚŽÍČE D-01