

Petra
ŠVANDOVÁ



Hana
VACHOVÁ



Hana
KODEŠOVÁ



Petra
HLAVÁČKOVÁ



**Nabídka brigády na přivýdělek
z domova,**

**VOLÁNÍ INVESTORŮ
NA 6% ÚROK ROČNĚ Z
NEMOVITOSTÍ**

Průměrný plat: až 900,- Kč/denně

Odměna: 3% za každého investora

Platba: 3. den a „ruku“, na účet.

Telefonuje se (databáze)

Petra
ŠVANDOVÁ



Hana
VACHOVÁ



Hana
KODEŠOVÁ



Petra
HLAVÁČKOVÁ



firmy_ze_seznamu_02-(k_31.břenu_2015) [Režim kompatibility] - Microsoft Excel

	A	B	C	D	E	F	G	H	I	J	K	L
568	565	Praha						M.A.C. progress-průmyslové v	+420 607 731 604	+420 257 923 162	mac@zbraslav.cz	
569	566	Praha						LOTTMANN INTERNATIONAL	+420 602 382 260	+420 257 811 648	info@itw-lit.cz	
570	567	Praha						INDUCTAIR, s.r.o.	+420 602 830 927	+420 311 572 193	inductair@inductair.cz	
571	568	Praha						Aleš Polanecký	+420 603 208 432	+420 257 911 636	info@cerpadla-praha.cz	
572	569	Praha						HCP CZ s.r.o.	+420 602 740 704	+420 257 950 157	hcp@centrum.cz	
573	570	Praha						Vladimír Vlček - Servis-GZ	+420 602 684 580		servisgz@seznam.cz	
574	571	Praha						FORAGRI, s.r.o.	+420 602 615 911		info@foragri.cz	
575	572	Praha						Jaroslav Duchoň	+420 608 814 752	+420 251 625 798	duchon@centrumrazitek.cz	
576	573	Praha						Michal Nezbeda	+420 777 797 224	+420 235 516 614	razitkaluziny@volny.cz	
577	574	Praha						CG Greetings CZ, s.r.o.	+420 739 395 883		info@greetings.cz	
578	575	Praha						55CZ, s.r.o.		+420 212 242 886	eshop@55.cz	
579	576	Praha						Diversey Česká republika, s.r.o.		+420 233 082 111	customerservice.czech@johnsondi	
580	577	Praha						TRUMPF Praha, spol. s r.o.		+420 251 106 207	info@cz.trumpf.com	
581	578	Praha						Meca Tools, s.r.o.	+420 777 963 138	+420 382 228 743	mecatools@mecatools.com	
582	579	Praha						MAKRO Cash & Carry ČR s.r.o.		+420 251 110 121	info@makro.cz	
583	580	Praha						BRIGGS & STRATTON CZ, s.r.o.		+420 222 995 222	info.praha@basco.com	
584	581	Praha						JV servis kompresory	+420 723 639 893	+420 235 323 972	vitovsky@email.cz	
585	582	Praha						RPJ International, s.r.o.		+420 235 518 848	serv.vyb@rpj.cz	

Petra
ŠVANDOVÁ



Hana
VACHOVÁ



Hana
KODEŠOVÁ



Petra
HLAVÁČKOVÁ



Vyděláváte 300,-, 400,-, 500,- nebo až 600,- Kč za každého investora.

Jedná se o pozici: konzultant pro MALÉ DOMÁCÍ CALLCENTRUM na OSVČ. Máme obyčejnou strukturu, MLM, kdy každý máme na získaném klientu malou část odměny, za výsledek, ale Vy máte 300,- Kč, 400,- Kč, 500,- Kč nebo až 600 Kč jistých za každou uzavřenou smlouvu na investici 20.000 Kč (za smlouvu). 1% - 3% z tržby.

TEXT TELEFONÁTU investoru

Petra
ŠVANDOVÁ



Hana
VACHOVÁ



Hana
KODEŠOVÁ



Petra
HLAVÁČKOVÁ



Dobry den,
Konzultační společnost, jméno (představení), já
Vám volám, že bych si dovolila Vám zaslat email
se zvukem.

Připravujeme investici do developerského
projektu a nabízíme, že byste si investovali
20.000,- Kč na 6% roční úrok. Jde nám o
nezávazný poslech naší nabídky pro více
informací. Můžeme Vám email nezávazně
zaslat? A je Váš email (a předčíst, zkontrolovat
email).

ZASLÁNÍ Emailu se zvukem

Petra
ŠVANDOVÁ



Hana
VACHOVÁ



Hana
KODEŠOVÁ



Petra
HLAVÁČKOVÁ





Zašlete investoru email, kde je text celého callskriptu napsán a je v emailu také odkaz na zvukovou nahrávku celého callskriptu, aby si jej mohl potenciální investor pohodlně poslechnout.

A v příloze:

Soubor zvuková nahrávka.

ZASLÁNÍ

Emailu se zvukem

 Zasílám po našem telefonickém hovoru celý text callskriptu a zvukovou nahrávku callskriptu 

E-mail byl zařazen do složky VZOR na základě ručního přesunu.

Dobrý den,
dovoluji si zaslat po našem telefonickém hovoru celý text callskriptu a zvukovou nahrávku callskriptu. Jedná se o možnost a nabídku investovat částku 20.000 Kč na 6% roční úrok do nemovitosti, kdy se inkasuje nájem z pronájmu nemovitosti.

Dobrý den, u telefonu Jermanová, za KONZULTAČNÍ SPOLEČNOST.
Jde o novinku, říká se tomu Svěrenské fondy, ANO?. Jistě je znáte, nebo můžete znát, jedná se o institut platný od 1.1. 2014 v Novém Občanském Zákoníku.
Tento institut si vlastně zakládáte sám, a sám určujete, POZOR ! sám určujete podmínky, do kterých přistupujete.
Je to velice jednoduché, představte si, my nejsme opravdu ti pojišťovací agenti ze zahraničí, protože téměř každý pojišťovací běžný agent, zástupce, podobně, když Vám nabízí uzavření „NĚČEHO“, tak všichni víme, nebo můžeme vědět, že STŘEDISKO JE ANALYTICKÝ ÚČET.
Ano, v pohodě, to je účetní věc, protože někam přijdou peníze a musí se zanést na středisko (do

ZASLÁNÍ

Emailu se zvukem

Můžete zvážit tuto investici?

Investice je přes Vámi založený institut jménem Svěřenský fond.

Investoval nebo investovala byste do nemovitosti cca 20.000,- Kč, a to na 6% úrok ročně.

A nebo také do stavebního pozemku, který by se přeprodal, a to na 12% úrok ročně.

Mohu vám tedy v této věci asi za týden zavolat kvůli odpovědím na naše tyto otázky?

Děkuji, a na slyšenou.

Odkaz na zvukovou nahrávku je:

<http://www.konzultacni-spolecnost.cz/zvuky/id26944/26944.ogg>

(klikněte si.

Příloha: zvuková nahrávka.

Děkujki za její poslech.

--

S pozdravem a přáním krásného dne,

Konzultační společnost, s.r.o.

ZASLÁNÍ Emailu se zvukovou nahrávkou

Odkaz na zvukovou nahrávku k Vašemu
poslechu:

[http://www.konzultacni-
spolecnost.cz/zvuky/id26944/26944.mp3](http://www.konzultacni-spolecnost.cz/zvuky/id26944/26944.mp3)

Klikněte si, je určena k Vašemu poslechu.....

1. PŘEVOLÁNÍ VERIFIKACE

Asi za 4-7 dní, podle toho, jak se domluvíte, převoláte ředitele firmy, jestli je možno poslat náhled na zakládací listinu v pdf. Aby se na ní podíval, aby si jí přečetl.

2. PŘEVOLÁNÍ VERIFIKACE

Asi za dalších 4-7 dní, podle toho, jak se domluvíte, převoláte ředitele firmy, jestli je možno se na investici dohodnout.

A jasný dotaz zní:

„Souhlasíte s podpisem zakládací listiny?“

**A ředitel firmy buď odpoví: ANO nebo NE.
To je celé.**

CO SE DĚJE DÁL

Dostanete zaplaceno, 300,- Kč, 400,- Kč, 500,- Kč nebo až 600,- Kč z každé listiny, tedy třeba 1.600,- Kč denně.

Ale musíte udělat 4 investory denně.

Výpočet: 4 x á 400,- Kč za každý obchod, kontrakt, za listinu, svěřenský fond.

Platba: do 3 dnů (po příchodu peněz od investora na účet).

Petra
ŠVANDOVÁ



Hana
VACHOVÁ



Hana
KODEŠOVÁ



Petra
HLAVÁČKOVÁ



KDO JSME

**MÁTE ZÁJEM SI O NÁS ZJISTIT
INFORMACE?**

PRO KOHO SE PRACUJE?

**Společnost: Konzultační společnost,
s.r.o. IČO: 25 63 20 01**

WWW:

**<http://www.konzultacni-spolecnost.cz/>
/klikněte si/**

Petra
ŠVANDOVÁ



Hana
VACHOVÁ



Hana
KODEŠOVÁ



Petra
HLAVÁČKOVÁ



MÁTE ZÁJEM?

**MÁTE ZÁJEM? VYZKOUŠÍTE S NÁMI
SPOLUPRÁCI?**

tel.: 773172405 – Petra Švandová

tel.: 725857155 – Hana Vachová

tel.: 775655225 – Hana Kodešová

tel.: 722005960 – Petra Hlaváčková

OSOBNÍ SCHŮZKA,

Petra
ŠVANDOVÁ



Hana
VACHOVÁ



Hana
KODEŠOVÁ



Petra
HLAVÁČKOVÁ



Domluvíme se na osobní schůzce?

Most

Třebíč

Neratovice, Praha

Milevsko

REFERENCE

Petra
ŠVANDOVÁ



Hana
VACHOVÁ



Hana
KODEŠOVÁ



Petra
HLAVÁČKOVÁ



Reference a články na našich webových stránkách. Reference v levém menu.

Články na hlavních stránkách uprostřed, asi 50 článků:

<http://www.konzultacni-spolecnost.cz/>

Odkaz na
tuto
prezentaci

Petra
ŠVANDOVÁ



Hana
VACHOVÁ



Hana
KODEŠOVÁ



Petra
HLAVÁČKOVÁ



SOFTWARE NA ZELENÉ MINUTY

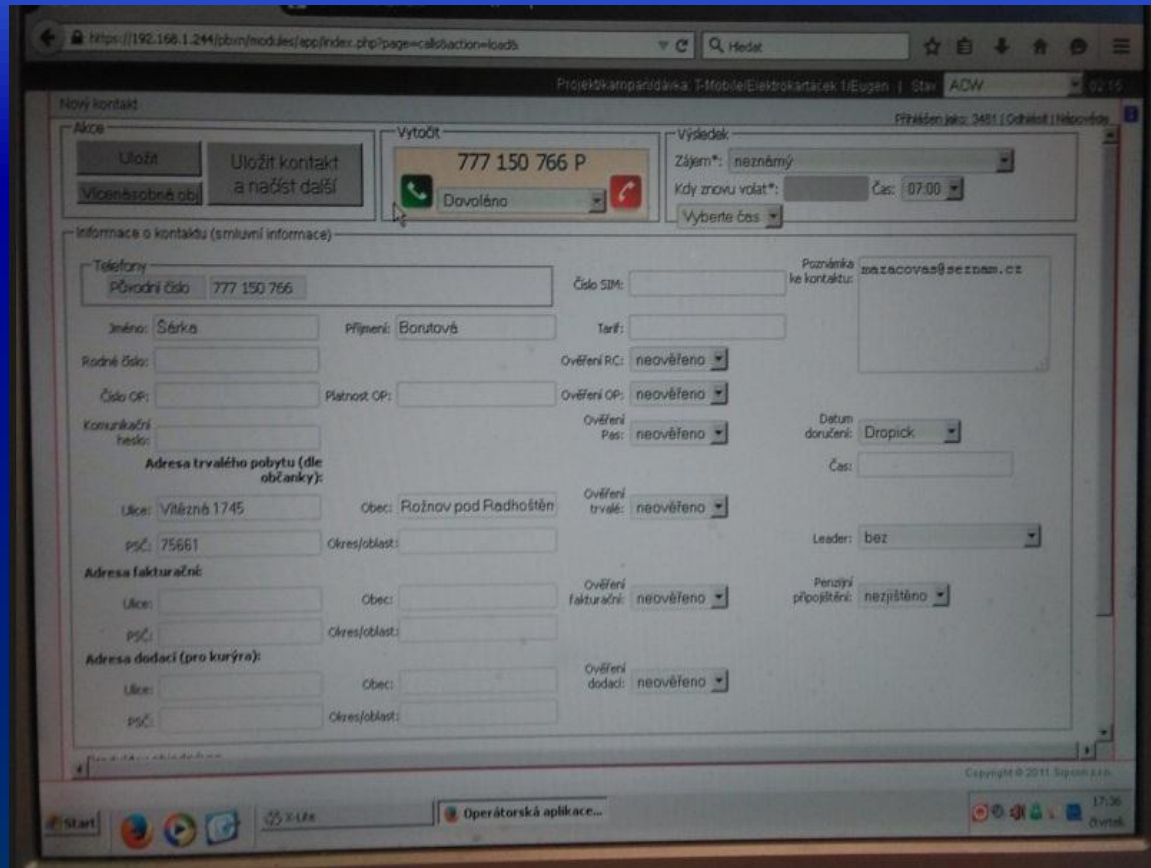

Odkaz na
tuto
prezentaci

Petra
ŠVANDOVÁ



Hana
VACHOVÁ



Hana
KODEŠOVÁ



Petra
HLAVÁČKOVÁ



SOFTWARE NA ZELENÉ MINUTY

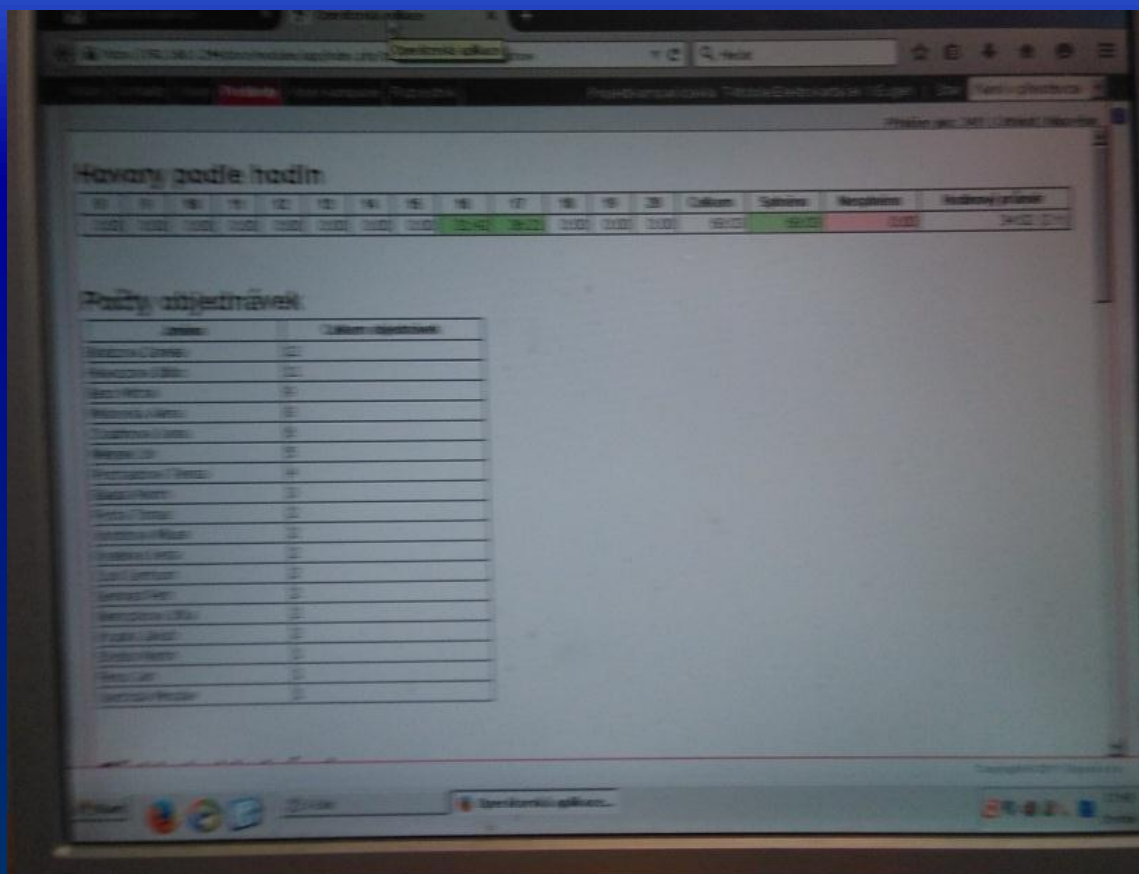

**Odkaz na
tuto
prezentaci**

**Petra
ŠVANDOVÁ**



**Hana
VACHOVÁ**



**Hana
KODEŠOVÁ**



**Petra
HLAVÁČKOVÁ**



**Odkaz na tuto prezentaci na
internetu je:**

**[http://www.konzultacni-
spolecnost.cz/zakazky/id30019/300
19.pdf](http://www.konzultacni-spolecnost.cz/zakazky/id30019/30019.pdf)**

(klikněte si)